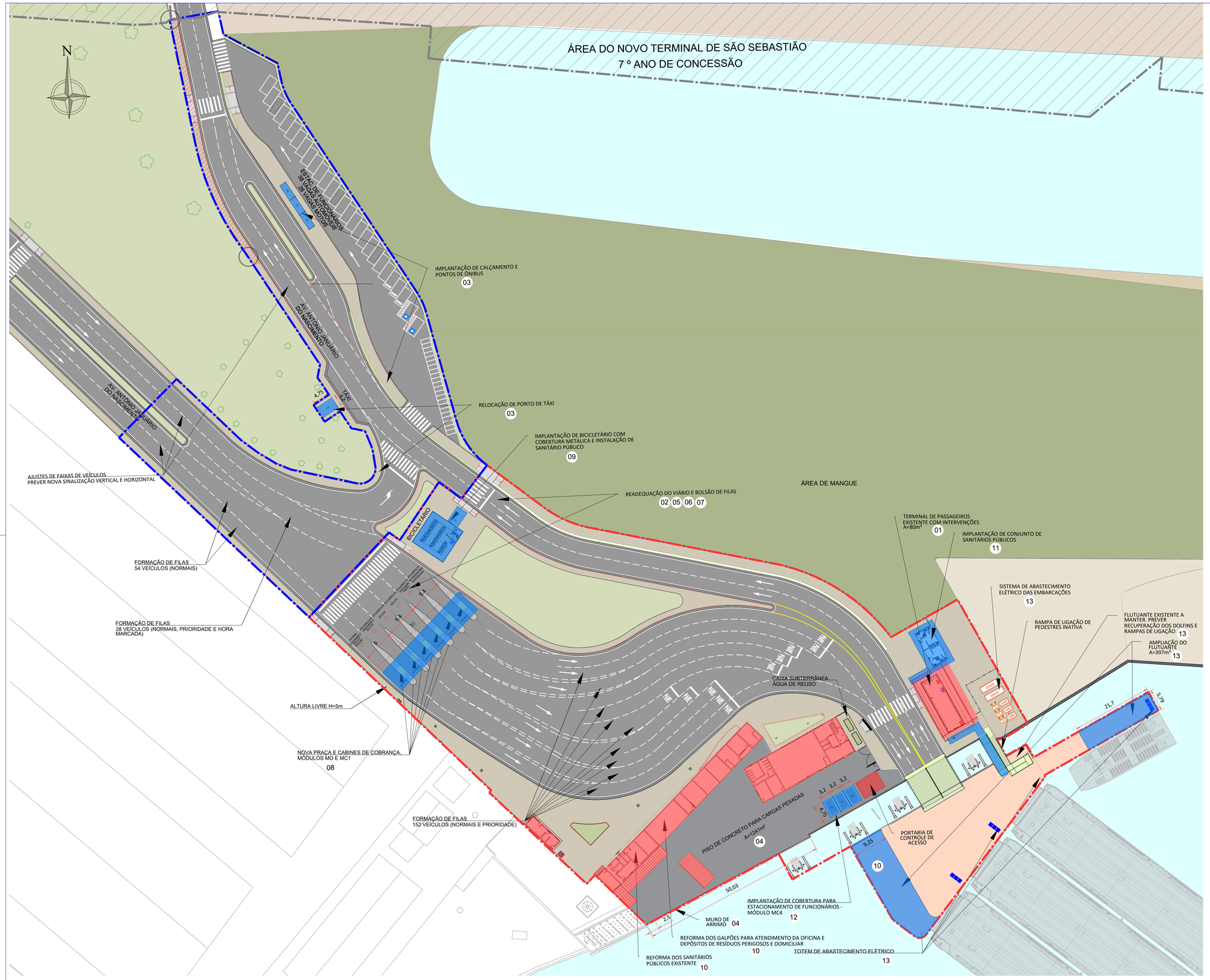

TERMINAL DE SÃO SEBASTIÃO

ITEM	DESCRIÇÃO	UNID.	QUANT.
2	INFRAESTRUTURA EM TERRA (SISTEMA VIÁRIO)		
2.1	RECUPERAÇÃO DA PAVIMENTAÇÃO VIÁRIA	m²	9247
2.2	NOVA PAVIMENTAÇÃO VIÁRIA	m²	1744
2.3	RECUPERAÇÃO DO CALÇAMENTO	m²	0,00
2.4	NOVA CALÇAMENTO	m²	1422
2.5	RECUPERAÇÃO DA ILUMINAÇÃO PÚBLICA	lux	0,00
2.6	NOVA ILUMINAÇÃO PÚBLICA	m²	1422
2.7	RECUPERAÇÃO DA DRENAGEM	m²	1341
2.8	NOVA DRENAGEM	m²	477
2.9	RECUPERAÇÃO DA SINALIZAÇÃO HORIZONTAL E VERTICAL	m²	1468
2.10	NOVA SINALIZAÇÃO HORIZONTAL E VERTICAL	m²	318
2.11	RECUPERAÇÃO DO URBANISMO E PAISAGISMO	m²	0,00
2.12	NOVA URBANISMO E PAISAGISMO	m²	1302
2.13	CICLOVIA	m²	0,00
3	INFRAESTRUTURA (EDIFICAÇÃO)		
3.1	RECUPERAÇÃO DA EDIFICAÇÃO EXISTENTE	m²	832
3.2	TERMINAL DE PASSAGEIROS SEM INTERVENÇÕES	m²	80
3.3	NOVAS EDIFICAÇÕES DE APOIO (PRAÇA DE COBRANÇA, BICICLETÁRIO E SANITÁRIOS)	m²	417
3.4	COBERTURAS DE ESTACIONAMENTO	m²	46
3.5	COBERTURAS PASSARELAS LADO TERRA	m²	23
3.6	COBERTURAS PASSARELAS SOBRE RAMPA DE ACESSO	m²	24
3.7	BASES DE CONCRETO CABINES DE COBRANÇA	m²	151
4	INFRAESTRUTURA (AQUAVIÁRIA)		
4.1	RECUPERAÇÃO FLUTUANTES	m²	0,00
4.2	AMPLIAÇÃO FLUTUANTES	m²	397
4.3	RECUPERAÇÃO DA PONTE DE ACESSO	m²	0,00
4.4	RECUPERAÇÃO DO DOLFIN DE AMARRAÇÃO	un	4
4.5	RECUPERAÇÃO PIERES	m²	0,00
4.6	NOVO PIER	m²	0,00

INTERVENÇÕES

ITEM	DESCRIÇÃO
01	REFORMA DO TERMINAL DE PASSAGEIROS COM INTERVENÇÕES A= 80m² IMPLANTAÇÃO DE FECHAMENTOS LATERAIS COM ALVENARIA E CAIXILHOS E SUBSTITUIÇÃO DOS CAIXILHOS EXISTENTES DE ACORDO COM A NOVA IMPLANTAÇÃO.
02	RECUPERAÇÃO DO VIÁRIO E ÁREAS NOVAS A IMPLANTAR DE ACORDO COM A PROPOSTA DE ADEQUAÇÃO PARA A IMPLANTAÇÃO DE NOVAS FAIXAS DE VEÍCULOS E PONTO DE ÔNIBUS DE ACORDO COM PROPOSTA DE MELHORIA DA PREFEITURA. PREVER A RELOCAÇÃO DO ABRIGO DE PONTO DE TÁXI. A ÁREA LOCALIZADA PRÓXIMO DOS NOVOS ABRIGOS DE ÔNIBUS DEVERÁ SER APROVEITADA PARA ESTACIONAMENTO DOS FUNCIONÁRIOS E LOCAÇÃO PROVISÓRIA DE PEQUENOS CONTAINERS DE RESÍDUOS TEMPORÁRIOS PARA A FACILIDADE DA COLETA PÚBLICA.
03	IMPLANTAÇÃO DE CALÇAMENTO DE ACESSO AO TERMINAL DE PASSAGEIROS EXISTENTE, COM PISO PERMEÁVEL E RAMPA DE ACESSIBILIDADE. IMPLANTAÇÃO DE PONTOS DE ÔNIBUS E RELOCAÇÃO DO PONTO DE TÁXI.
04	IMPLANTAÇÃO DE NOVO PISO NO PÁTIO DA OFICINA E MURO DE ARRIMO.
05	COMPLEMENTO DE ILUMINAÇÃO PÚBLICA.
06	RECUPERAÇÃO E COMPLEMENTO DE DRENAGEM COM ESCOAMENTO A BUEIROS E LIGAÇÃO COM A REDE PÚBLICA.
07	REORDENAÇÃO DO PAISAGISMO DE ENTORNO DE ACORDO COM O NOVO VIÁRIO.
08	IMPLANTAÇÃO DE NOVA PRAÇA DE COBRANÇA COM COBERTURA EM ESTRUTURA METÁLICA COM COBRIMENTO EM TELHA MULTIDOBRAS DIMENSÃO 7,00 m X 32,70 m - MÓDULO MC1 E 6 CABINES DE ATENDIMENTO - MÓDULO MCC
09	IMPLANTAÇÃO DE BICICLETÁRIO COBERTO COM COBERTURA EM ESTRUTURA METÁLICA E COBRIMENTO EM TELHA MULTIDOBRAS DIMENSÃO 10m X 10m - MÓDULO MB1
10	REFORMA DAS EDIFICAÇÕES EXISTENTES: EDIFICIO ADMINISTRATIVO, PORTARIA, ÁREA DE OFICINAS, DEPÓSITOS, COPA, VESTIÁRIOS E SANITÁRIOS.
11	IMPLANTAÇÃO DE SANITÁRIOS PÚBLICOS MÓDULO MS2 = 50 m² COM ACESSO AO TERMINAL DE PASSAGEIROS EXISTENTE. PREVISÃO DE INFRAESTRUTURA DE ÁGUA, ESGOTO, ELÉTRICA E ELETRÔNICA. PREVER SISTEMA DE ESGOTO COM O USO DE FOSSA BIODIGESTORA. DEVERÁ SER MANTIDA A PASSARELA DE ACESSO AO FLUTUANTE COM IMPLANTAÇÃO DE COBERTURA DE ACESSO A RAMPA DE LIGAÇÃO E SOBRE A RAMPA PARA ATENDIMENTO AOS USUÁRIOS (PEDESTRES E CICLISTAS) - MC2 E MC3.
12	IMPLANTAÇÃO DE COBERTURA PARA ESTACIONAMENTO DOS FUNCIONÁRIOS - MÓDULO MC4.
13	O SISTEMA DE EMBARCAÇÃO DEVERÁ SER SUBSTITUIDO PARA EMBARCAÇÕES ELÉTRICAS. PREVER A RECUPERAÇÃO DE DOLFINS E RAMPA DE LIGAÇÃO DE VEÍCULOS, AMPLIAÇÃO E MANUTENÇÃO DO FLUTUANTE. MANTER RAMPA DE PEDESTRES INATIVA. PREVER TOTENS DE ABASTECIMENTO ELÉTRICO NO FLUTUANTE E INFRAESTRUTURA ELÉTRICA NO LADO TERRESTRE.

NOTA:
1- IMPLANTAÇÃO DE DEPÓSITO PARA ARMAZENAMENTO DE RESÍDUOS PERIGOSOS COM ATENDIMENTO AS NORMAS ABNT NBR 12.235
2- PARA A ELABORAÇÃO DOS PROJETOS A CONCESSIONÁRIA DEVERÁ REALIZAR ESTUDO TOPOGRÁFICO DETALHADO PARA ASSEGURAR A VIABILIDADE E CONFORMIDADE DO PROJETO COM AS NORMAS TÉCNICAS E AMBIENTAIS.
3- PARA A ELABORAÇÃO DOS PROJETOS A CONCESSIONÁRIA DEVERÁ REALIZAR ESTUDO TOPOGRÁFICO DETALHADO PARA ASSEGURAR A VIABILIDADE E CONFORMIDADE DO PROJETO COM AS NORMAS TÉCNICAS E AMBIENTAIS.

N°	Descrição	Emissão	Verificação	Aprovação	Código
2	REVISÃO GERAL	05/08/2025			
1	REDUÇÃO DE ESCOPO PARA TRANSFERENCIA DE LOTE	07/03/2025			
0	EMISSÃO INICIAL	01/10/2024			

Revisões

LEGENDA
- PROJEÇÃO DA COBERTURA
- ÁREA A DEMOLIR
- EDIFICAÇÃO A CONSTRUIR
- EDIFICAÇÃO A REFORMAR
- EDIFICAÇÃO A MANTER SEM INTERVENÇÕES

- ÁREA OPERACIONAL A=14.316m²
- ÁREA NÃO OPERACIONAL A=6.130m²
- ÁREA TOTAL A=20.446m²

Escala Gráfica
0m 50m 100m

TRAVESSIAS LITORAL NORTE - SP

OBJECT: TRAVESSIA BALSAS SP - SÃO SEBASTIÃO - ILHA BELA (SSB-IBE)

TITLE: LEVANTAMENTO DE ÁREAS- ARRANJO GERAL E INTERVENÇÕES

DATE: AGO/2025

LOCATION: TRV-01A-002 - TERMINAL DE SÃO SEBASTIÃO

SCALE: A1 = 1/500

Nº: DE-BR-SP-TRV-01A-SSB-ARQ-002

REV.: 2

FOLHA A1